



PREFEITURA MUNICIPAL DE ITANHANDU  
ESTADO DE MINAS GERAIS  
República Federativa do Brasil

Demonstrativo das Receitas e Despesas com Manutenção e Desenvolvimento do Ensino  
PREFEITURA MUNICIPAL DE ITANHANDU - 2026

Período: 01/01/2026 a 30/04/2026

Art. 212 da CF; EC nº 53/06, Leis nº 9.394/96 e 14.113/2020

PUBLICADO NO QUADRO DE  
AVISOS DO PAÇO MUNICIPAL DE  
ITANHANDU EM  
28 / 05 / 26  
Secretaria Municipal de Administração

Receitas		No Período	Acumulado
<b>1 - RECEITA DE IMPOSTOS</b>			
1.1 - Receita resultante do imposto sobre a Propriedade Predial e Territorial Urbana (IPTU)	87.463,54	87.463,54	87.463,54
11125001 - Imposto sobre a Propriedade Predial e Territorial Urbana - Principal	5.260,60	5.260,60	5.260,60
11125002 - Imposto sobre a Propriedade Predial e Territorial Urbana - Multas e Juros	981,28	981,28	981,28
11125003 - Imposto sobre a Propriedade Predial e Territorial Urbana - Dívida Ativa	50.934,16	50.934,16	50.934,16
11125004 - Imposto sobre a Propriedade Predial e Territorial Urbana - Dívida Ativa - Multas e Juros	30.287,50	30.287,50	30.287,50
1.2 - Receita resultante do imposto sobre Transmissão Inter Vivos (ITBI)	178.723,98	178.723,98	178.723,98
11125301 - Impostos sobre Transmissão "Inter Vivos" de Bens Imóveis e de Direitos Reais sobre Imóveis - Principal	178.723,98	178.723,98	178.723,98
1.3 - Receita resultante do imposto sobre Serviços de Qualquer Natureza (ISS)	1.509.019,24	1.509.019,24	1.509.019,24
11145111 - Imposto sobre Serviços de Qualquer Natureza - ISSQN - Principal	1.442.301,39	1.442.301,39	1.442.301,39
11145112 - Imposto sobre Serviços de Qualquer Natureza - ISSQN - Multas e Juros	20.081,17	20.081,17	20.081,17
11145113 - Imposto sobre Serviços de Qualquer Natureza - ISSQN - Dívida Ativa	36.001,43	36.001,43	36.001,43
11145114 - Imposto sobre Serviços de Qualquer Natureza - ISSQN - Dívida Ativa - Multas e Juros	10.635,25	10.635,25	10.635,25
1.4 - Receita resultante do imposto de Renda Retido na Fonte (IRRF)	899.941,06	899.941,06	899.941,06
11130311 - Imposto sobre a Renda - Retido na Fonte - Trabalho - Principal	782.398,21	782.398,21	782.398,21
11130341 - Imposto sobre a Renda - Retido na Fonte - Outros Rendimentos - Principal	117.542,85	117.542,85	117.542,85
<b>Subtotal</b>	<b>2.675.147,82</b>	<b>2.675.147,82</b>	<b>2.675.147,82</b>
<b>2 - RECEITA DE TRANSFERÊNCIAS CONSTITUCIONAIS E LEGAIS</b>			
17145111 - Cota-Parte do Fundo de Participação dos Municípios - Cota Mensal - Principal	11.189.569,32	11.189.569,32	11.189.569,32
17145201 - Cota-Parte do Imposto Sobre a Propriedade Territorial Rural - Principal	8.518,27	8.518,27	8.518,27
17215001 - Cota-Parte do ICMS - Principal	4.992.616,30	4.992.616,30	4.992.616,30
17215101 - Cota-Parte do IPVA - Principal	3.475.806,24	3.475.806,24	3.475.806,24
17215201 - Cota-Parte do IPI - Municípios - Principal	60.819,64	60.819,64	60.819,64
<b>Subtotal</b>	<b>19.727.329,77</b>	<b>19.727.329,77</b>	<b>19.727.329,77</b>
<b>Total das Receitas (A)</b>	<b>22.402.477,59</b>	<b>22.402.477,59</b>	<b>22.402.477,59</b>

Resumo da Aplicação na Manutenção e Desenvolvimento do Ensino - Valores Liquidados

Exercício Atual	Acumulado	% Acumulado
B - Aplicação Devida (art. 212 da CF/88)	5.800.619,40	25,00 %
C - Valor da Aplicação	5.612.655,61	25,05 %
D - Diferença entre o Valor Aplicado e o Limite Constitucional (D = C - B)	197.833,59	-

Contabilidade Pública

Paulo Henrique Pinto Monteiro  
Prefeito Municipal

Tatiana Vieira Ribelli  
Diretor(a) Departamento de Contabilidade

Matrícula: 07979

CRC-MG 118520/0-7

Klauss Araújo Ribeiro

Contador

Matrícula: 09490

CRC-MG: 102910/0



Demonstrativo dos Gastos com a Manutenção e Desenvolvimento do Ensino

PREFEITURA MUNICIPAL DE ITANHANDU - 2026

PREFEITURA MUNICIPAL DE ITANHANDU

ESTADO DE MINAS GERAIS  
Região: Federal do Brasil

(ART. 212 DA CR/88; EC no53/06, LEIS 9.394/96, 14.113/2020 E IN 02/2021)

Período: 01/01/2026 a 30/04/2026

I - DESPESAS - VALORES LIQUIDADOS

FUNÇÃO / SUBFUNÇÃO / PROGRAMA	LIQUIDADO NO BIMESTRE	LIQUIDADO ATÉ O BIMESTRE
<b>1 - FUNÇÕES 12 E 28 - IMPOSTOS E TRANSFERÊNCIAS DE IMPOSTOS</b>	1.852.987,71	1.852.987,71
122 - ADMINISTRAÇÃO GERAL	302.641,82	302.641,82
0007 - ADMINISTRAÇÃO PÚBLICA MUNICIPAL	302.641,82	302.641,82
361 - ENSINO FUNDAMENTAL	507.138,00	507.138,00
0028 - ENSINO FUNDAMENTAL	227.811,92	227.811,92
0033 - TRANSPORTE ESCOLAR	279.326,08	279.326,08
365 - EDUCAÇÃO INFANTIL	976.935,89	976.935,89
0029 - ENSINO INFANTIL	940.836,59	940.836,59
0033 - TRANSPORTE ESCOLAR	36.099,30	36.099,30
367 - EDUCAÇÃO ESPECIAL	66.272,00	66.272,00
0010 - PARCERIAS COM ORGANIZAÇÕES DA SOCIEDADE CIVIL	66.272,00	66.272,00
<b>2 - FUNÇÕES 12 E 28 - AUXÍLIO FINANCEIRO - OUTORGA CRÉDITO TRIBUTÁRIO ICMS - ADT EM INCISO V, CF, N.º 194/2022</b>	0,00	0,00
<b>3 - FUNÇÕES 12 E 28 - COMPENSAÇÃO FINANCEIRA DAS PERDAS COM ARRECADAÇÃO DE ICMS - LC Nº194/2022</b>	0,00	0,00
<b>II - TOTAL DA APLICAÇÃO NO ENSINO</b>	<b>1.852.987,71</b>	<b>1.852.987,71</b>

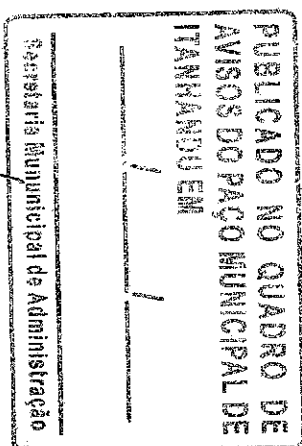

Secretaria Municipal de Administração

*Tatiana Vieira Xavier*

Tatiana Vieira Xavier

Matrícula: 07479

Diretor de Departamento de Contabilidade

CRC-MG: 118520/0-1

Klauss Araújo Ribeiro

Contador

Matrícula: 09490

CRC-MG: 102910/0

DESCRIÇÃO	Acumulado
5 - VALOR LIQUIDADO	1.852.987,71
6 - TOTAL DAS RECEITAS TRANSFERIDAS AO FUNDEB	3.945.465,28
7 - RESTOS A PAGAR INSCRITOS NO EXERCÍCIO	0,00
7.1 - IMPOSTOS E TRANSFERÊNCIAS DE IMPOSTOS	0,00
7.2 - AUXÍLIO FINANCEIRO - OUTORGA CRÉDITO TRIBUTÁRIO ICMS - ART. 5º, INCISO V, EC Nº 129/2022	0,00
7.3 - COMPENSAÇÃO FINANCEIRA DAS PERDAS COM ARRECADAÇÃO DE ICMS - LC Nº 194/2022	0,00
8 - RESTOS A PAGAR DE EXERCÍCIOS ANTERIORES SEM DISPONIBILIDADE FINANCEIRA PAGOS NO EXERCÍCIO ATUAL (CONSULTA 932.736)	0,00
8.1 - IMPOSTOS E TRANSFERÊNCIAS DE IMPOSTOS	0,00
8.3 - COMPENSAÇÃO FINANCEIRA DAS PERDAS COM ARRECADAÇÃO DE ICMS - LC Nº 194/2022	0,00
9 - SUPERÁVIT PERMITIDO NO EXERCÍCIO IMEDIATAMENTE ANTERIOR NÃO APLICADO NO EXERCÍCIO ATUAL	0,00
10 - RESTOS A PAGAR INSCRITOS NO EXERCÍCIO SEM DISPONIBILIDADE FINANCEIRA	0,00



PREFEITURA MUNICIPAL DE ITANHANDU  
ESTADO DE MINAS GERAIS  
República Federativa do Brasil

**Demonstrativo das Receitas e Despesas com Manutenção e Desenvolvimento do Ensino**  
PREFEITURA MUNICIPAL DE ITANHANDU - 2026

Período: 01/01/2026 a 30/04/2026

Art. 212 da CF; EC nº 53/06, Leis nº 9.394/96 e 14.113/2020

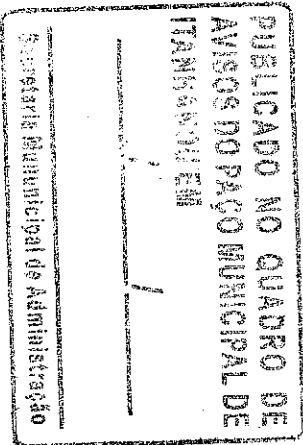

Receitas		No Período	Acumulado
<b>1 - RECEITA DE IMPOSTOS</b>			
1.1 - Receita resultante do Imposto sobre a Propriedade Predial e Territorial Urbana (IPTU)		87.463,54	87.463,54
11125001 - Imposto sobre a Propriedade Predial e Territorial Urbana - Principal		5.260,60	5.260,60
11125002 - Imposto sobre a Propriedade Predial e Territorial Urbana - Multas e Juros		981,28	981,28
11125003 - Imposto sobre a Propriedade Predial e Territorial Urbana - Dívida Ativa		50.934,16	50.934,16
11125004 - Imposto sobre a Propriedade Predial e Territorial Urbana - Dívida Ativa - Multas e Juros		30.287,50	30.287,50
1.2 - Receita resultante do Imposto sobre Transmissão Inter-Vivos (ITBI)		178.723,98	178.723,98
11126301 - Impostos sobre Transmissão "Inter Vivos" de Bens Imóveis e de Direitos Reais sobre Imóveis - Principal		178.723,98	178.723,98
1.3 - Receita resultante do Imposto sobre Serviços de Qualquer Natureza (ISS)		1.509.019,24	1.509.019,24
11145111 - Imposto sobre Serviços de Qualquer Natureza - ISSQN - Principal		1.442.301,39	1.442.301,39
11145112 - Imposto sobre Serviços de Qualquer Natureza - ISSQN - Multas e Juros		20.081,17	20.081,17
11145113 - Imposto sobre Serviços de Qualquer Natureza - ISSQN - Dívida Ativa		36.001,43	36.001,43
11145114 - Imposto sobre Serviços de Qualquer Natureza - ISSQN - Dívida Ativa - Multas e Juros		10.635,25	10.635,25
1.4 - Receita resultante do Imposto de Renda Retido na Fonte (IRRF)		899.941,06	899.941,06
11130311 - Imposto sobre a Renda - Retido na Fonte - Trabalho - Principal		782.398,21	782.398,21
11130341 - Imposto sobre a Renda - Retido na Fonte - Outros Rendimentos - Principal		117.542,85	117.542,85
<b>Subtotal</b>		<b>2.675.147,82</b>	<b>2.675.147,82</b>
<b>2 - RECEITA DE TRANSFERÊNCIAS CONSTITUCIONAIS E LEGAIS</b>			
17115111 - Cota-Parte do Fundo de Participação dos Municípios - Cota Mensal - Principal		11.189.569,32	11.189.569,32
17115201 - Cota-Parte do Imposto Sobre a Propriedade Territorial Rural - Principal		8.518,27	8.518,27
17215001 - Cota-Parte do ICMS - Principal		4.992.616,30	4.992.616,30
17215101 - Cota-Parte do IPVA - Principal		3.475.806,24	3.475.806,24
17215201 - Cota-Parte do IPI - Municípios - Principal		60.819,64	60.819,64
<b>Subtotal</b>		<b>19.727.329,77</b>	<b>19.727.329,77</b>
<b>Total das Receitas (A)</b>		<b>22.402.477,65</b>	<b>22.402.477,65</b>

**Resumo da Aplicação na Manutenção e Desenvolvimento do Ensino - Valores Pagos**

Exercício Atual	Acumulado	% Acumulado
B - Aplicação Devida (art. 212 da CF/88)	5.600.619,40	25,00 %
C - Valor da Aplicação	5.376.756,41	24,00%
D - Diferença entre o Valor Aplicado e o Limite Constitucional (D = C - B)	139.440,21	-

Contabilidade Pública **Paulo Henrique Pinto Monteiro** Prefeito Municipal  
**Tatiana Vieira Ribeiro** Diretora do Departamento de Contabilidade  
**Klauss Araújo Ribeiro** Controlador  
Materiais: 09490  
Materiais: 1029100  
Página: 1 de 1



# Demonstrativo dos Gastos com a Manutenção e Desenvolvimento do Ensino

PREFEITURA MUNICIPAL DE ITANHANDU - 2026

PREFEITURA MUNICIPAL DE ITANHANDU

ESTADO DE MINAS GERAIS  
República Federativa do Brasil

(ART. 212 DA CR/88; EC nº53/06, LEIS 9.394/96, 14.113/2020 E IN 02/2021)

Período: 01/01/2026 a 30/04/2026

## 1 - DESPESAS - VALORES PAGOS

FUNÇÃO / SUBFUNÇÃO / PROGRAMA	PAGO NO BIMESTRE	PAGO ATÉ O BIMESTRE
<b>1 - FUNÇÕES 12 E 28 - IMPOSTOS E TRANSFERÊNCIAS DE IMPOSTOS</b>	1.794.594,33	1.794.594,33
122 - ADMINISTRAÇÃO GERAL	286.780,22	286.780,22
0007 - ADMINISTRAÇÃO PÚBLICA MUNICIPAL	286.780,22	286.780,22
361 - ENSINO FUNDAMENTAL	476.612,16	476.612,16
0028 - ENSINO FUNDAMENTAL	221.359,08	221.359,08
0033 - TRANSPORTE ESCOLAR	255.253,08	255.253,08
365 - EDUCAÇÃO INFANTIL	964.929,95	964.929,95
0029 - ENSINO INFANTIL	935.082,50	935.082,50
0033 - TRANSPORTE ESCOLAR	29.847,45	29.847,45
367 - EDUCAÇÃO ESPECIAL	66.272,00	66.272,00
0010 - PARCERIAS COM ORGANIZAÇÕES DA SOCIEDADE CIVIL	0,00	0,00
<b>2 - FUNÇÕES 12 E 28 - AUXÍLIO FINANCEIRO - OUTORGA CRÉDITO TRIBUTÁRIO ICMS - ART. 5º, INCISO V, EC Nº 194/2022</b>	0,00	0,00
<b>3 - FUNÇÕES 12 E 28 - COMPENSAÇÃO FINANCEIRA DAS PERDAS COM ARRECADADAÇÃO DE ICMS - LC Nº 94/2022</b>	0,00	0,00
<b>TOTAL</b>	<b>1.794.594,33</b>	<b>1.794.594,33</b>

## II - TOTAL DA APLICAÇÃO NO ENSINO

DESCRIÇÃO	Acumulado
5 - VALOR PAGO	1.794.594,33
6 - TOTAL DAS RECEITAS TRANSFERIDAS AO FUNDEB	3.945.465,28
7 - RESTOS A PAGAR INSCRITOS NO EXERCÍCIO	
7.1 - IMPOSTOS E TRANSFERÊNCIAS DE IMPOSTOS	
7.2 - AUXÍLIO FINANCEIRO - OUTORGA CRÉDITO TRIBUTÁRIO ICMS - ART. 5º, INCISO V, EC Nº 194/2022	0,00
7.3 - COMPENSAÇÃO FINANCEIRA DAS PERDAS COM ARRECADADAÇÃO DE ICMS - LC Nº 194/2022	0,00
8 - RESTOS A PAGAR DE EXERCÍCIOS ANTERIORES SEM DISPONIBILIDADE FINANCEIRA PAGOS NO EXERCÍCIO ATUAL (CONSULTA 992.736)	0,00
8.1 - IMPOSTOS E TRANSFERÊNCIAS DE IMPOSTOS	0,00
8.3 - COMPENSAÇÃO FINANCEIRA DAS PERDAS COM ARRECADADAÇÃO DE ICMS - LC Nº 194/2022	0,00
9 - SUPERÁVIT PERMITIDO NO EXERCÍCIO IMEDIATAMENTE ANTERIOR NÃO APLICADO NO EXERCÍCIO ATUAL	0,00
10 - RESTOS A PAGAR INSCRITOS NO EXERCÍCIO SEM DISPONIBILIDADE FINANCEIRA	
10.1 - IMPOSTOS E TRANSFERÊNCIAS DE IMPOSTOS	

PUBLICADO NO QUADRO DE AVISOS DO PAÇO MUNICIPAL DE ITANHANDU EM

1 / 1

Secretaria Municipal de Administração

*Tatiana Vieira Ribeiro*  
**Tatiana Vieira Ribeiro**  
 Diretora do Departamento de Contabilidade  
 Matrícula: 07979  
 CRC-MG: 11852070-4

*Klauss Araújo Ribeiro*  
**Klauss Araújo Ribeiro**  
 Contador  
 Matrícula: 09490  
 CRC-MG: 10291000

*[Assinatura]*

10.2 - AUXÍLIO FINANCEIRO - OUTORGA CRÉDITO TRIBUTÁRIO ICMS - ART. 50, INCISO V, EC Nº 123/2022			
10.3 - COMPENSAÇÃO FINANCEIRA DAS PERDAS COM ARRECAÇÃO DE ICMS - LC Nº 194/2022			
11 - RECEITAS DO FUNDEB NÃO UTILIZADAS NO EXERCÍCIO, EM VALOR SUPERIOR A 10 %			363.303,20
12 - CANCELAMENTO, NO EXERCÍCIO, DE RESTOS A PAGAR INSCRITOS COM DISPONIBILIDADE FINANCEIRA			0,00
12.1 - RECURSOS DE IMPOSTOS			0,00
12.2 - RECURSOS DO AUXÍLIO FINANCEIRO - OUTORGA CRÉDITO TRIBUTÁRIO ICMS - ART. 50, INCISO V, EC Nº 123/2022			0,00
12.3 - RECURSOS NÃO VINCULADOS DA COMPENSAÇÃO DE IMPOSTOS			0,00
13 - TOTAL APLICADO (15 + 6 + 7 + 8) - (9 + 10 + 11 + 12.1 + 12.2 + 12.3)			5.376.756,41

**III - RESUMO DA APLICAÇÃO NA MANUTENÇÃO E DESENVOLVIMENTO DO ENSINO**

	EXERCÍCIO ATUAL	ATÉ O BIMESTRE	% ATÉ O BIMESTRE
14 - TOTAL DA RECEITA RESULTANTE DE IMPOSTOS		22.402.477,59	
15 - APLICAÇÃO DEVIDA		5.600.619,40	25,00
16 - TOTAL APLICADO		5.376.756,41	24,00%

QUADRO 1 - AS DESPESAS DESTES RELATÓRIO CONSIDERAM OS SEGUINTE CRITÉRIOS: FUNÇÃO 12, SUBFUNÇÕES 122,126, 271, 272, 273, 361, 365, 366, 367, DESPESAS EMPENHADAS E PAGAS NAS FONTES PERTINENTES, EXCLUISE AS DESPESAS REALIZADAS COM AS MODALIDADES DE APLICAÇÃO 73,74,75,76,98 E 99 E COM OS ELEMENTOS DA DESPESA 01,03,05,02,05,03 E 97.

LINHA 5 - COMPOSE DOS VALORES PAGOS, INFORMADOS NO ARQUIVO OPS - PAGAMENTOS DAS DESPESAS, E DOS VALORES BAIXADOS NO ARQUIVO OBEIAC - OUTRAS BAIXAS DE EMPENHOS POR LANÇAMENTO CONTÁBIL.

Contabilidade Pública

  
**Paulo Henrique Pinto Monteiro**  
 Prefeito Municipal  
 Matrícula: 00315

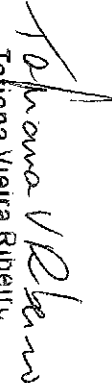
  
**Tatiana Vieira Ribeiro**  
 Diretor do Departamento de Contabilidade  
 Matrícula: 07979  
 CRC-MG: 118520/O-2

  
**Klaus Araújo Ribeiro**  
 Contador  
 Matrícula: 09490  
 CRC-MG: 102910X