



PREFEITURA MUNICIPAL DE ITANHANDU
ESTADO DE MINAS GERAIS
Município Itanhandu - 35.000

Fundo de Manutenção e Desenvolvimento da Educação Básica e de Valorização dos Profissionais da Educação - FUNDEB

PREFEITURA MUNICIPAL DE ITANHANDU - 2025

(ART. 212 - A DA CR/88; LEIS 9.394/96, 14.113/2020 E IN 02/2021)
I - RECEITAS DO FUNDEB RECEBIDAS NO EXERCÍCIO

NATUREZA DA RECEITA	PÚBLICO NO QUADRO DE RECEITAS DO FUNDEB RECEBIDAS NO EXERCÍCIO				Valor
	VAAT	VAAF	VAAR	TOTAL ATÉ O BIMESTRE	
1 - FUNDEB - IMPOSTOS E TRANSFERÊNCIAS DE IMPOSTOS					9.098.810,73
1.1 - TRANSFERÊNCIAS DE RECURSOS DO FUNDEB (NR 1.7.5.1.500.0)					8.989.600,00
1.2 - RENDIMENTOS DE APLICAÇÃO FINANCEIRA (NR 1.3.2.1.01.0.0 + NR 1.3.2.1.02.0.0 + NR 1.3.2.1.03.0.0 + NR 1.3.2.1.05.0.0 + NR 1.3.2.9.99.0.0)					129.310,73
1.3 - RESSARCIMENTO DE RECURSOS DO FUNDEB (NR 1.9.2.2.51.0.1)					0,00
2 - FUNDEB - COMPLEMENTAÇÃO DA UNIAO - VAAF					0,00
2.1 - TRANSFERÊNCIAS DE RECURSOS DA COMPLEMENTAÇÃO DA UNIAO AO FUNDEB - VAAF (NR 1.7.1.5.50.0.0)					0,00
2.2 - RENDIMENTOS DE APLICAÇÃO FINANCEIRA (NR 1.3.2.1.01.0.0 + NR 1.3.2.1.02.0.0 + NR 1.3.2.1.03.0.0 + NR 1.3.2.1.05.0.0 + NR 1.3.2.9.99.0.0)					0,00
2.3 - RESSARCIMENTO DE RECURSOS DO FUNDEB (NR 1.9.2.2.51.0.1)					0,00
3 - FUNDEB - COMPLEMENTAÇÃO DA UNIAO - VAAT					0,00
3.1 - TRANSFERÊNCIAS DE RECURSOS DA COMPLEMENTAÇÃO DA UNIAO AO FUNDEB - VAAT (NR 1.7.1.5.51.0.0)					0,00
3.2 - RENDIMENTOS DE APLICAÇÃO FINANCEIRA (NR 1.3.2.1.01.0.0 + NR 1.3.2.1.02.0.0 + NR 1.3.2.1.03.0.0 + NR 1.3.2.1.05.0.0 + NR 1.3.2.9.99.0.0)					0,00
3.3 - RESSARCIMENTO DE RECURSOS DO FUNDEB (NR 1.9.2.2.51.0.1)					0,00
4 - FUNDEB - COMPLEMENTAÇÃO DA UNIAO - VAAR					488.382,80
4.1 - TRANSFERÊNCIAS DE RECURSOS DA COMPLEMENTAÇÃO DA UNIAO AO FUNDEB - VAAR (NR 1.7.1.5.52.0.0)					498.382,80
4.2 - RENDIMENTOS DE APLICAÇÃO FINANCEIRA (NR 1.3.2.1.01.0.0 + NR 1.3.2.1.02.0.0 + NR 1.3.2.1.03.0.0 + NR 1.3.2.1.05.0.0 + NR 1.3.2.9.99.0.0)					0,00
4.3 - RESSARCIMENTO DE RECURSOS DO FUNDEB (NR 1.9.2.2.51.0.1)					0,00
5 - RECEITA TOTAL (1 + 2 + 3 + 4)					9.697.233,53

RECEBIDO NO QUADRO DE RECEITAS DO FUNDEB RECEBIDAS NO EXERCÍCIO
80.01.2025
Secretaria Municipal de Administração

Tatiana Vieira Rodrigues
Diretora de Gestão Geral de Recursos Humanos
Manutenção - 07879
CNPJ: 07.000.000/0001-91

II - DESPESAS COM RECURSOS DO FUNDEB - VALORES PAGOS
FUNÇÃO / SUBFUNÇÃO / PROGRAMA

FUNÇÕES 12 E 28	DESPESAS CUSTEADAS COM RECEITAS DO FUNDEB RECEBIDAS NO EXERCÍCIO				TOTAL ATÉ O BIMESTRE
	IMPOSTOS E TRANSFERÊNCIAS DE IMPOSTOS	VAAF	VAAT	VAAR	
361 - ENSINO FUNDAMENTAL	3.206.891,13	0,00	0,00	290.193,60	3.497.084,73
0028 - ENSINO FUNDAMENTAL	3.206.891,13	0,00	0,00	290.193,60	3.497.084,73
365 - EDUCAÇÃO INFANTIL	3.792.025,39	0,00	0,00	148.990,98	3.938.416,37
0029 - ENSINO INFANTIL	3.792.025,39	0,00	0,00	148.990,98	3.938.416,37
367 - EDUCAÇÃO ESPECIAL	241.758,64	0,00	0,00	0,00	241.758,64
0010 - PARCERIAS COM ORGANIZAÇÃO DA SOCIEDADE CIVIL	241.758,64	0,00	0,00	0,00	241.758,64
6 - SUBTOTAL VALOR PAGO	7.240.875,16	0,00	0,00	438.584,58	7.679.459,74
7 - RESTOS A PAGAR PROCESSADOS DO EXERCÍCIO	722.185,72			2.610,25	724.795,97
8 - RESTOS A PAGAR NÃO PROCESSADOS DO EXERCÍCIO	796.288,44			4.366,72	799.655,16
9 - SUBTOTAL RESTOS A PAGAR (7 + 8)	1.508.444,16	0,00	0,00	6.976,97	1.515.421,13
10 - TOTAL (6 + 9)	8.749.119,32	0,00	0,00	443.561,55	9.192.680,87
11 - RESTOS A PAGAR INSCRITOS NO EXERCÍCIO SEM DISPONIBILIDADE FINANCEIRA					
12 - RESTOS A PAGAR DE EXERCÍCIOS ANTERIORES SEM DISPONIBILIDADE FINANCEIRA PAGOS NO EXERCÍCIO ATUAL (CONSULTA 932.736)	0,00	0,00	0,00	0,00	0,00
13 - TOTAL (10 - 11 + 12)	8.749.119,32	0,00	0,00	443.561,55	9.192.680,87

Handwritten signatures and initials: *ped*, *Alf*, *Tatiana*

III - BASE DE CÁLCULO DOS INDICADORES - Art. 212-A, inciso XI e § 3º - Constituição Federal

DESCRIÇÃO	TOTAL DAS DESPESAS CUSTEADAS COM FUNDEB -	TOTAL DAS DESPESAS CUSTEADAS COM	TOTAL DAS DESPESAS DO FUNDEB COM
14 - VALOR PAGO	0,00	0,00	6.947.009,88
15 - RESTOS A PAGAR (PROCESSADOS E NÃO PROCESSADOS) DO EXERCÍCIO	0,00	0,00	422.880,30
16 - (-) RESTOS A PAGAR INSCRITOS NO EXERCÍCIO SEM DISPONIBILIDADE FINANCEIRA	0,00	0,00	0,00
17 - RESTOS A PAGAR DE EXERCÍCIOS ANTERIORES SEM DISPONIBILIDADE DE CAIXA PAGOS NO EXERCÍCIO ATUAL (CONSULTA 932.739)	0,00	0,00	0,00
18 - TOTAL (14 + 15 - 16 + 17)	0,00	0,00	7.369.890,18

DESCRIÇÃO	VALOR EXIGIDO	VALOR APLICADO	% APLICADO
IV - INDICADORES - Art. 212-A, inciso XI e § 3º - Constituição Federal			
19 - MÍNIMO DE 70% DO FUNDEB NA REMUNERAÇÃO DOS PROFISSIONAIS DA EDUCAÇÃO BÁSICA	6.369.237,51	7.369.890,18	81,00
20 - PERCENTUAL DE 90% DA COMPLEMENTAÇÃO DA UNIÃO AO FUNDEB - VAAT NA EDUCAÇÃO INFANTIL	0,00	0,00	0,00
21 - MÍNIMO DE 15% DA COMPLEMENTAÇÃO DA UNIÃO AO FUNDEB - VAAT EM DESPESAS DE CAPITAL	0,00	0,00	0,00
V - INDICADOR - Art. 25, § 3º - Lei nº 14.113, de 2020 - (Máximo de 10% de Superávit)			
22 - TOTAL DA RECEITA RECEBIDA E NÃO APLICADA NO EXERCÍCIO	939.729,35	404.612,66	4,22
VI - INDICADOR - Art. 25, § 3º - Lei nº 14.113, de 2020 - (Aplicação do Superávit de Exercício Anterior)			

DESCRIÇÃO	FUNDEB - IMPOSTOS E TRANSFERÊNCIAS DE IMPOSTOS	FUNDEB - COMPLEMENTAÇÃO DA UNIÃO	TOTAL DAS DESPESAS CUSTEADAS COM
23 - VALOR DE SUPERÁVIT PERMITIDO NO EXERCÍCIO ANTERIOR			0,00
24 - VALOR NÃO APLICADO NO EXERCÍCIO ANTERIOR			0,00
25 - VALOR DE SUPERÁVIT APLICADO ATÉ O PRIMEIRO QUADRIMESTRE	32.791,95	0,00	32.791,95
26 - VALOR APLICADO APÓS O PRIMEIRO QUADRIMESTRE	0,00	0,00	0,00
27 - VALOR TOTAL DE SUPERÁVIT NÃO APLICADO ATÉ O FINAL DO EXERCÍCIO			0,00
28 - VALOR DE SUPERÁVIT PERMITIDO NO EXERCÍCIO ANTERIOR NÃO APLICADO NO EXERCÍCIO ATUAL			0,00

OBSERVAÇÕES:

LINHA 4 - TRANSFERÊNCIA DAS VERBAS DO FUNDEB RECEBIDAS EM ATRASO DO ESTADO DE MINAS GERAIS PARA A CONTA DE ORIGEM DOS RECURSOS DE OUTRAS FONTES QUE FORAM DESPROVIDAS PARA PAGAMENTO DE DESPESAS QUE DEVERIAM TER SIDO GERIDAS COM RECURSOS DO FUNDEB, VEDADA A UTILIZAÇÃO DE RECURSOS VINCULADOS A CONVENIOS, CONSULTA 1.047.710);

QUADRO II - AS DESPESAS DESTES RELATÓRIO CONSIDERAM OS SEGUINTE CRITÉRIOS: FUNÇÃO 12 COM SUBFUNÇÕES 122, 128, 271, 272, 273, 361, 365, 366, 367, FUNÇÃO 28 COM SUBFUNÇÕES 843 E 844, DESPESAS EMPENHADAS E PAGAS NAS FONTES PERTINENTES, EXCLUI-SE AS DESPESAS REALIZADAS COM AS MODALIDADES DE APLICAÇÃO 73, 74, 75, 76, 95 E 96 E COM OS ELEMENTOS DA DESPESA 01, 03, 05, 02, 05, 03 E 97;

LINHA 6 - COMPÕE-SE DOS VALORES PAGOS, INFORMADOS NO ARQUIVO OPS - PAGAMENTOS DAS DESPESAS, E DOS VALORES BAIXADOS NO ARQUIVO OBEIAC - OUTRAS BAIXAS DE EMPENHOS POR LANÇAMENTO CONTÁBIL;

LINHAS 11, 21 E 27 - RESTOS A PAGAR INFORMADOS COM O TIPO "2-SEM DISPONIBILIDADE DE CAIXA" DO REGISTRO 10 DO ARQUIVO INSCRIÇÃO DE DESPESAS DO EXERCÍCIO EM RESTOS A PAGAR - IDERP, OBSERVANDO OS CRITÉRIOS ADOTADOS NO QUADRO I;

LINHA 20 - VALOR REFERENTE AOS EMPENHOS CLASSIFICADOS NA CATEGORIA ECONÔMICA IGUAL A 4 - DESPESAS DE CAPITAL, LINHA 28 - VALOR REFERENTE AOS EMPENHOS CLASSIFICADOS NA SUBFUNÇÃO 365 ENSINO INFANTIL;

Paulo Henrique Pinto Monteiro
 Prefeito Municipal
 Matrícula: 09315

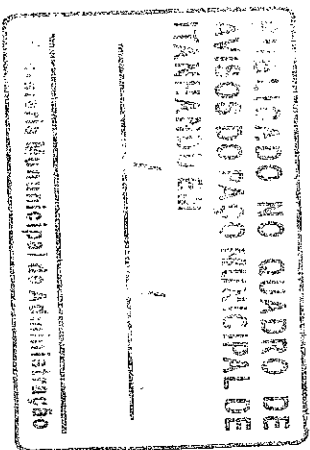

Klaus Alvaro Ribeiro
 Contador
 Matrícula: 09490
 CRC-MG: 102910/0

Tatiana Vieira Ribeiro
 Direl. de Planejamento de Contabilidade
 Matrícula: 07979
 152200-4